



PRUEBAS SELECTIVAS 2016

CUADERNO DE IMAGENES

MÉDICOS

ADVERTENCIA IMPORTANTE

ANTES DE COMENZAR SU EXAMEN, LEA ATENTAMENTE LAS SIGUIENTES

INSTRUCCIONES

1. **MUY IMPORTANTE:** Compruebe que este Cuaderno de Imágenes lleva todas sus páginas y no tiene defectos de impresión. Si detecta alguna anomalía, pida otro Cuaderno de Imágenes a la Mesa.
2. Este cuaderno se compone de 32 imágenes que están ligadas a 32 preguntas del cuestionario.
3. Compruebe que la respuesta que va a señalar en la "Hoja de Respuestas" corresponde al número de pregunta del cuestionario. **Sólo se valoran** las respuestas marcadas en la "Hoja de Respuestas", siempre que se tengan en cuenta las instrucciones contenidas en la misma.
4. Podrá retirar su Cuaderno de Imágenes una vez finalizado el ejercicio y hayan sido recogidas las "Hojas de Respuesta" por la Mesa.

IMÁGEN 1

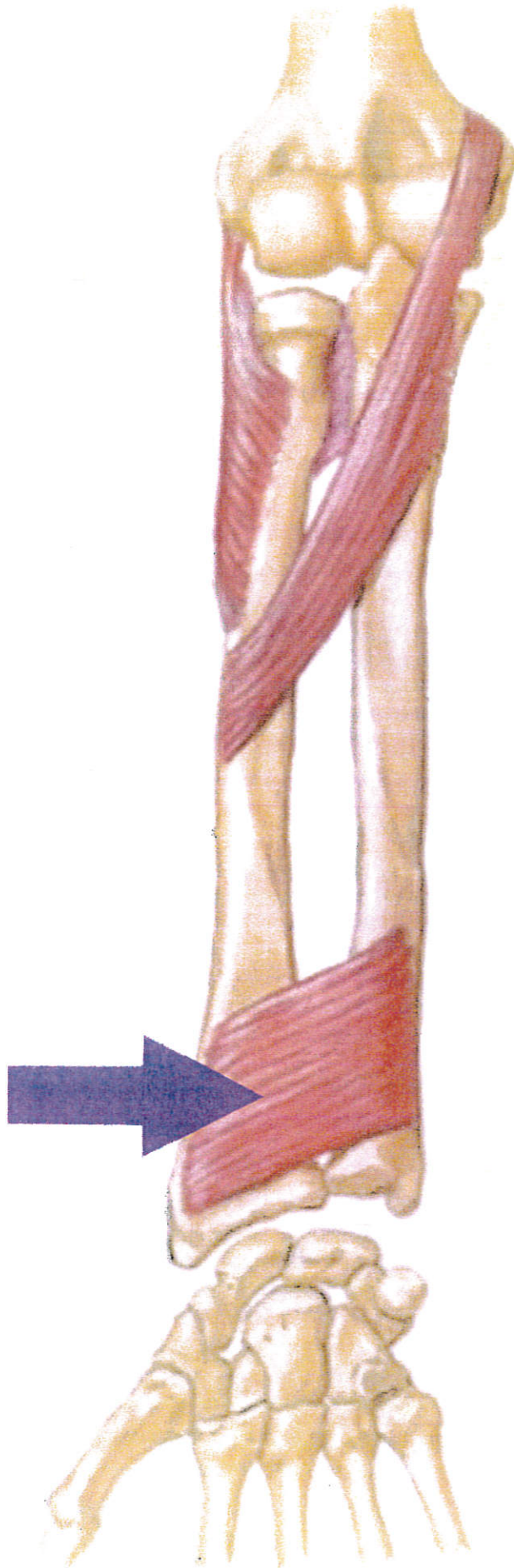

IMÁGEN 2

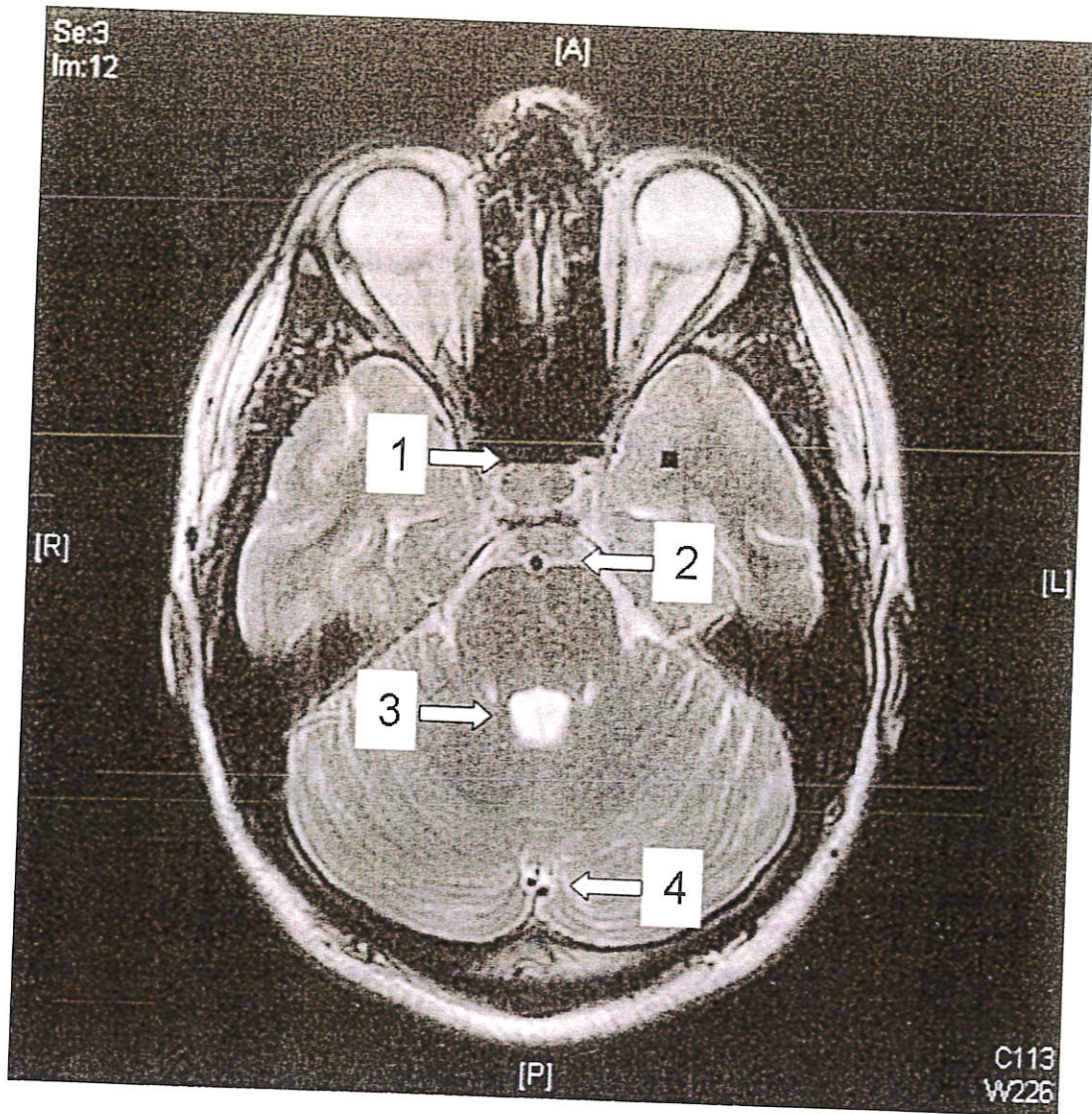

IMÁGEN 3

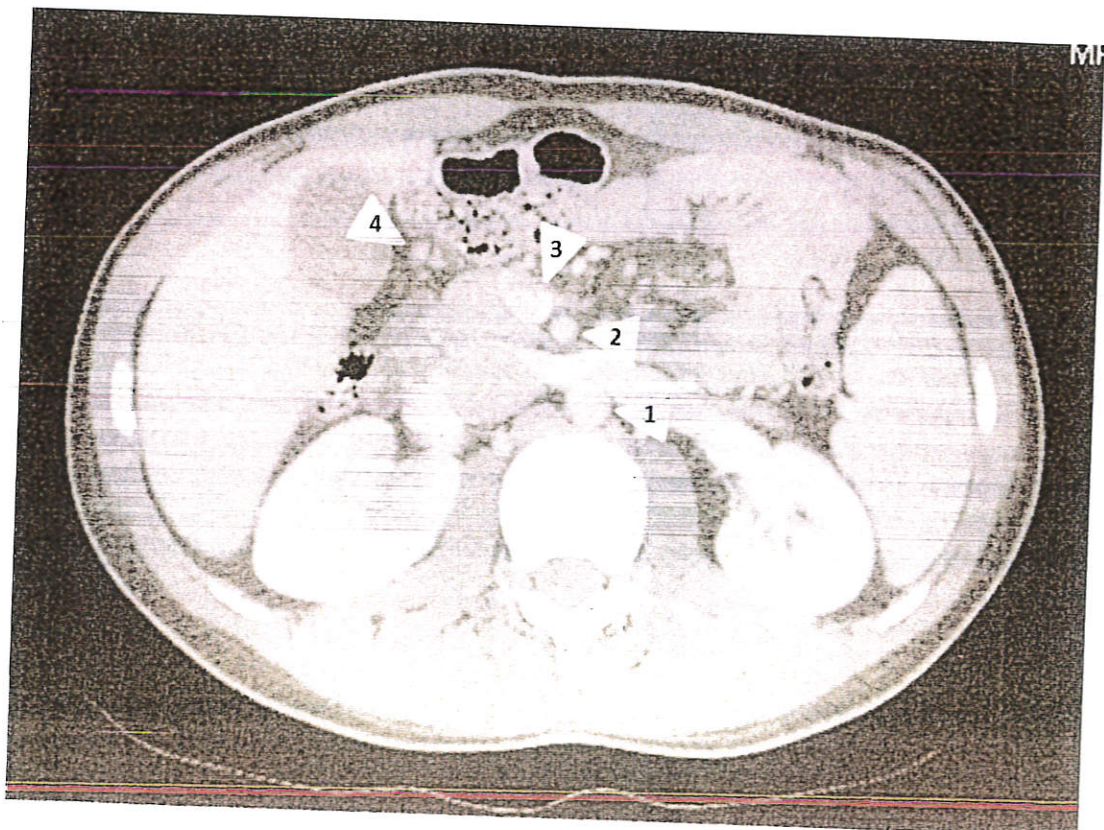

IMÁGEN 4

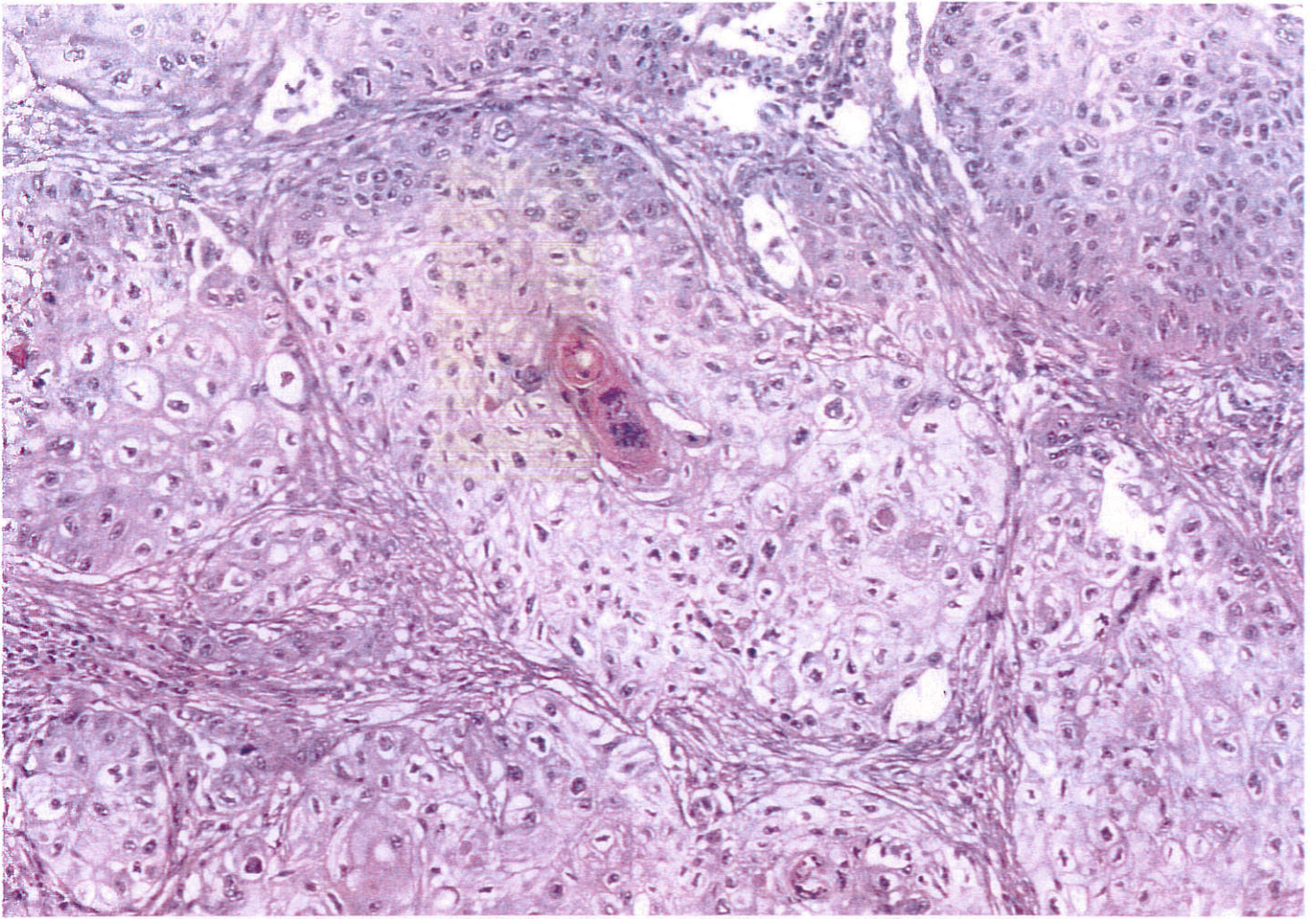

IMÁGEN 5

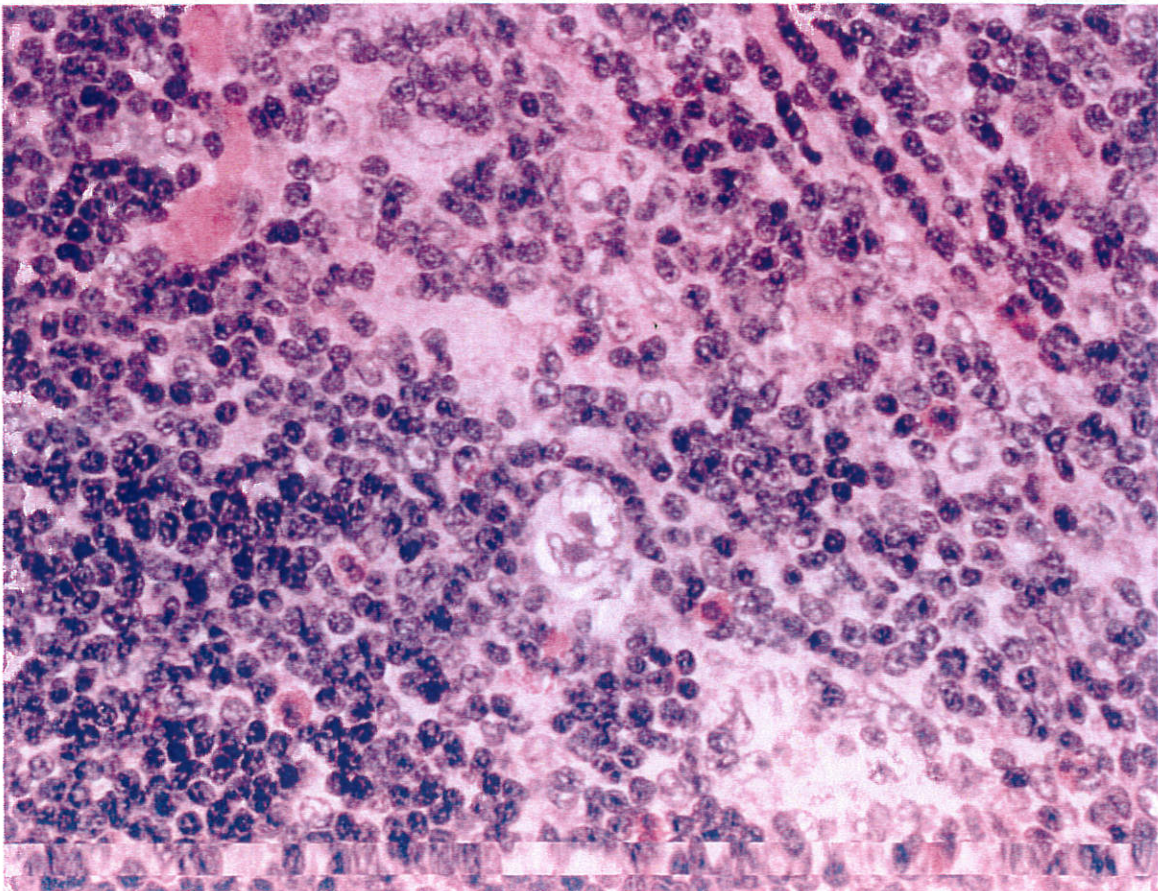

IMÁGEN 6

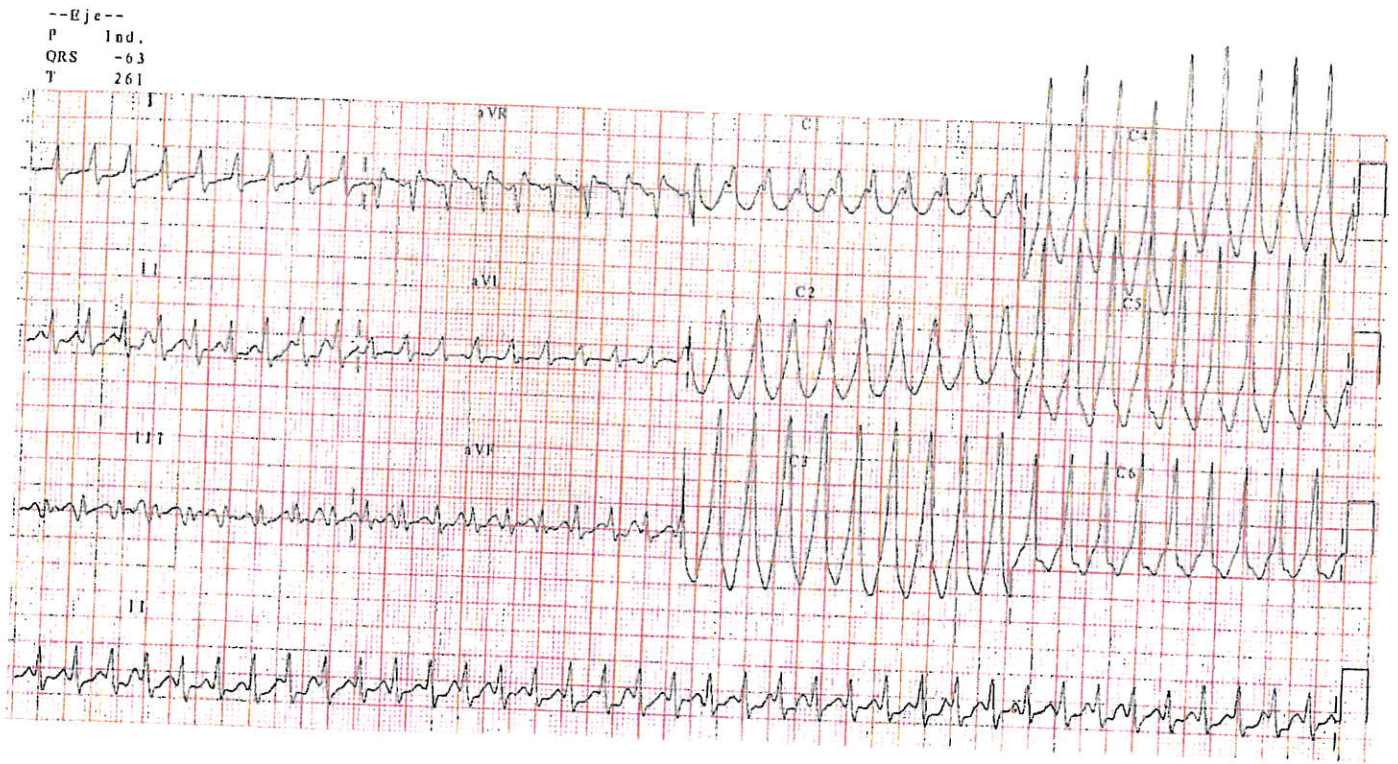

IMÁGEN 7

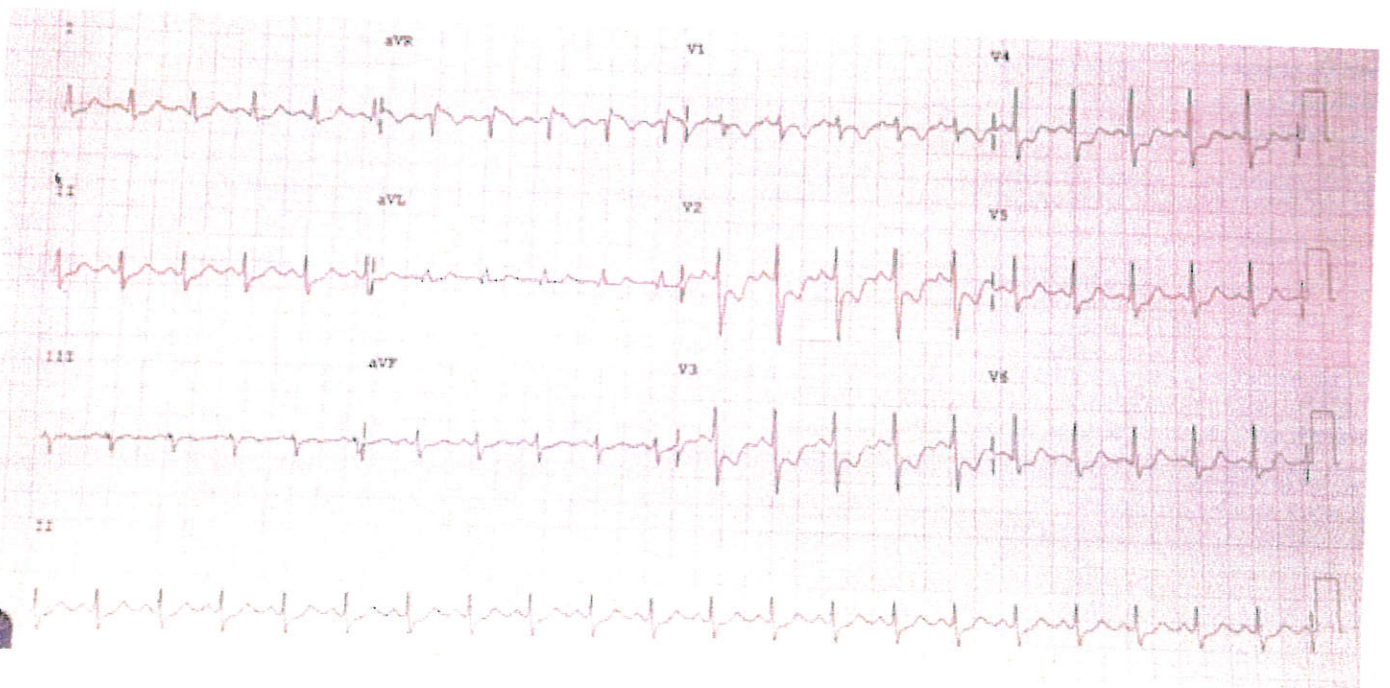

IMÁGEN 8

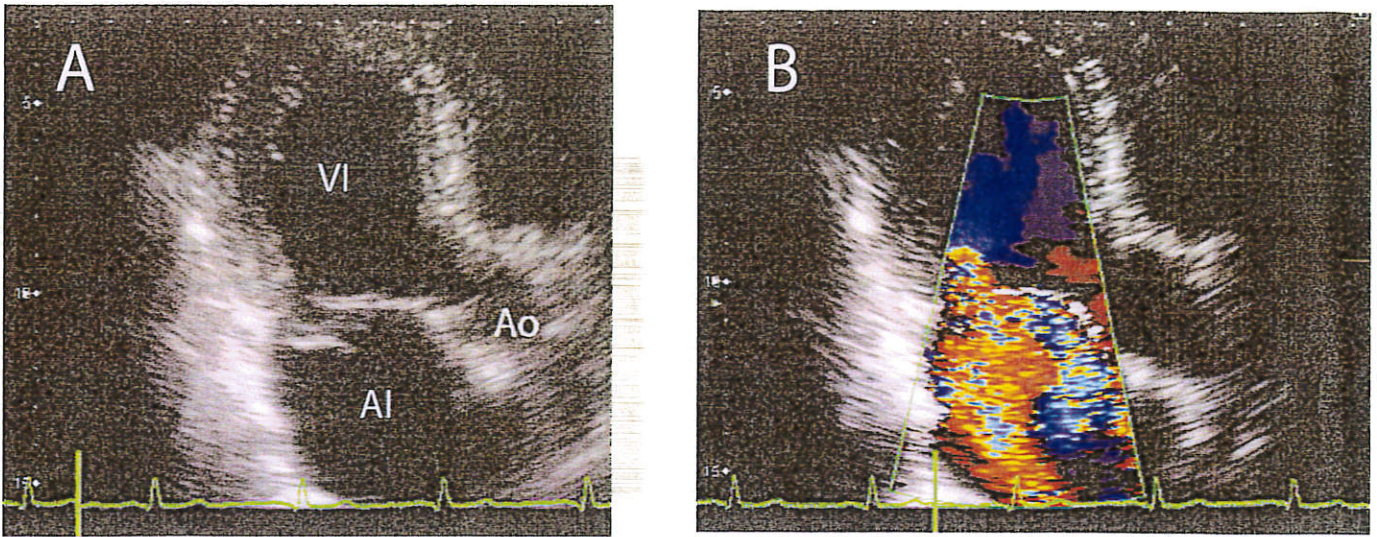

IMÁGEN 9

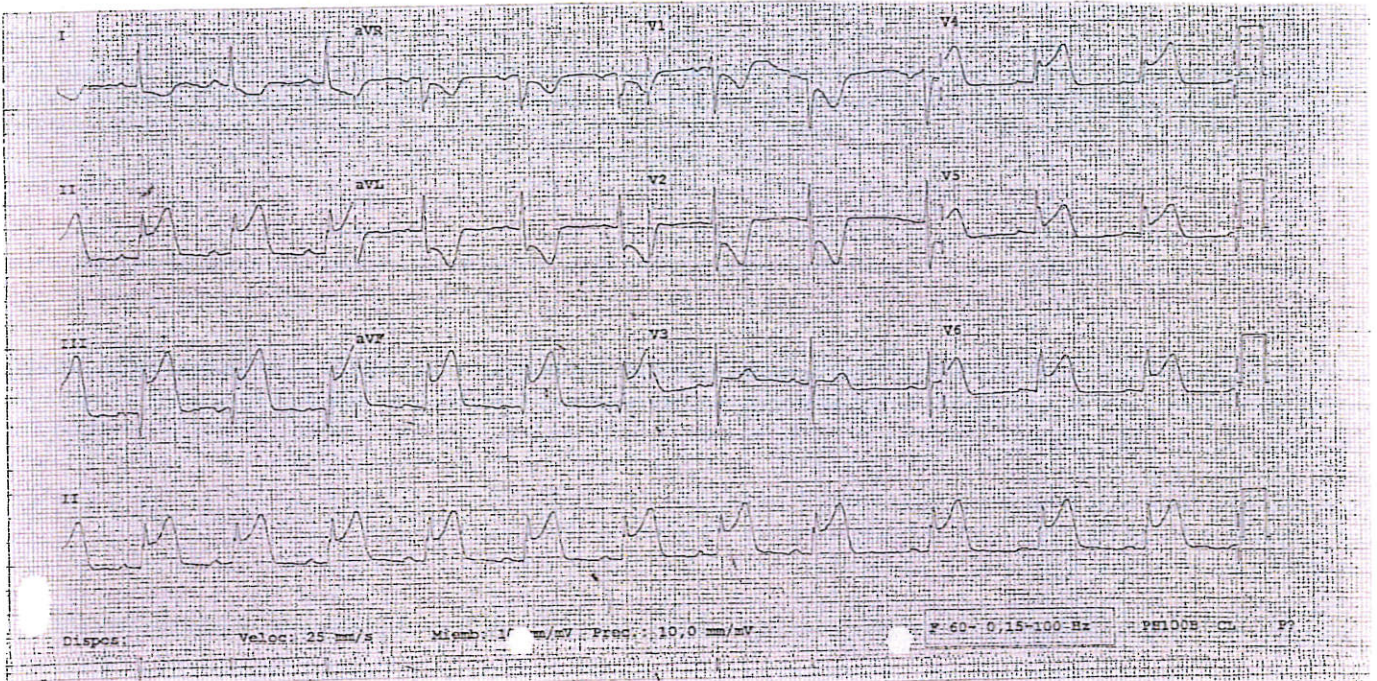

IMÁGEN 10



IMÁGEN 11

12/11/1936
78 AÑO
M

D

S: 365
Z: 0,48
C: 2048

HIS2566388

APPLIE

UBI: 38

GRO: 1,5

FR

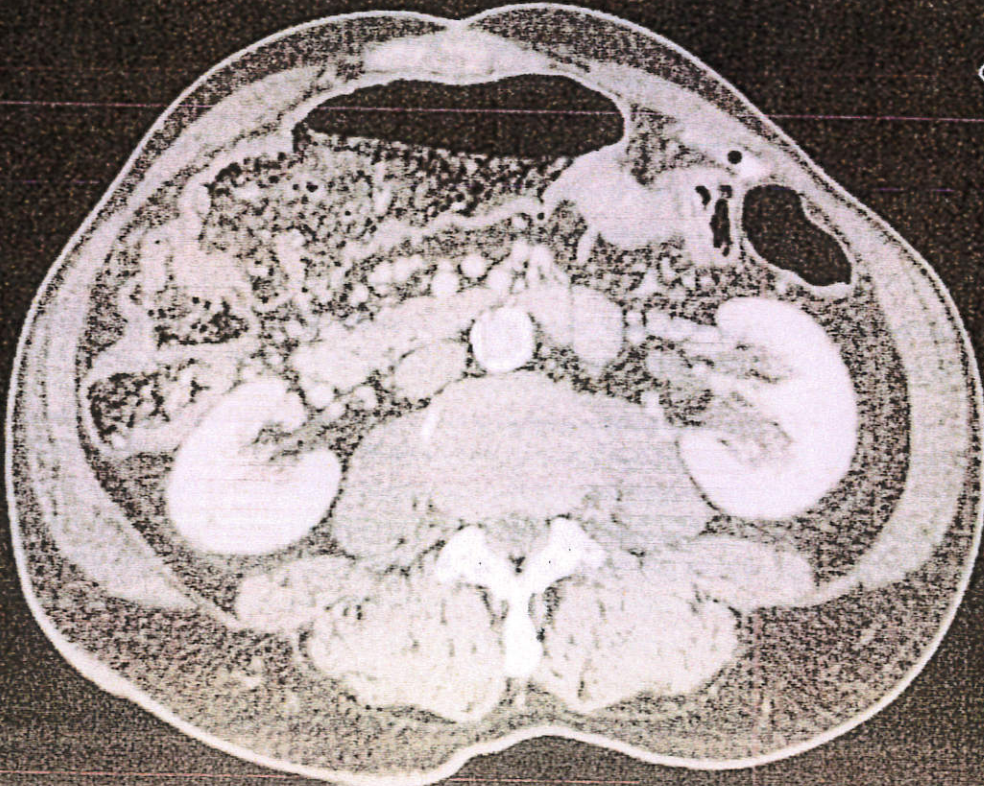

IMÁGEN 12

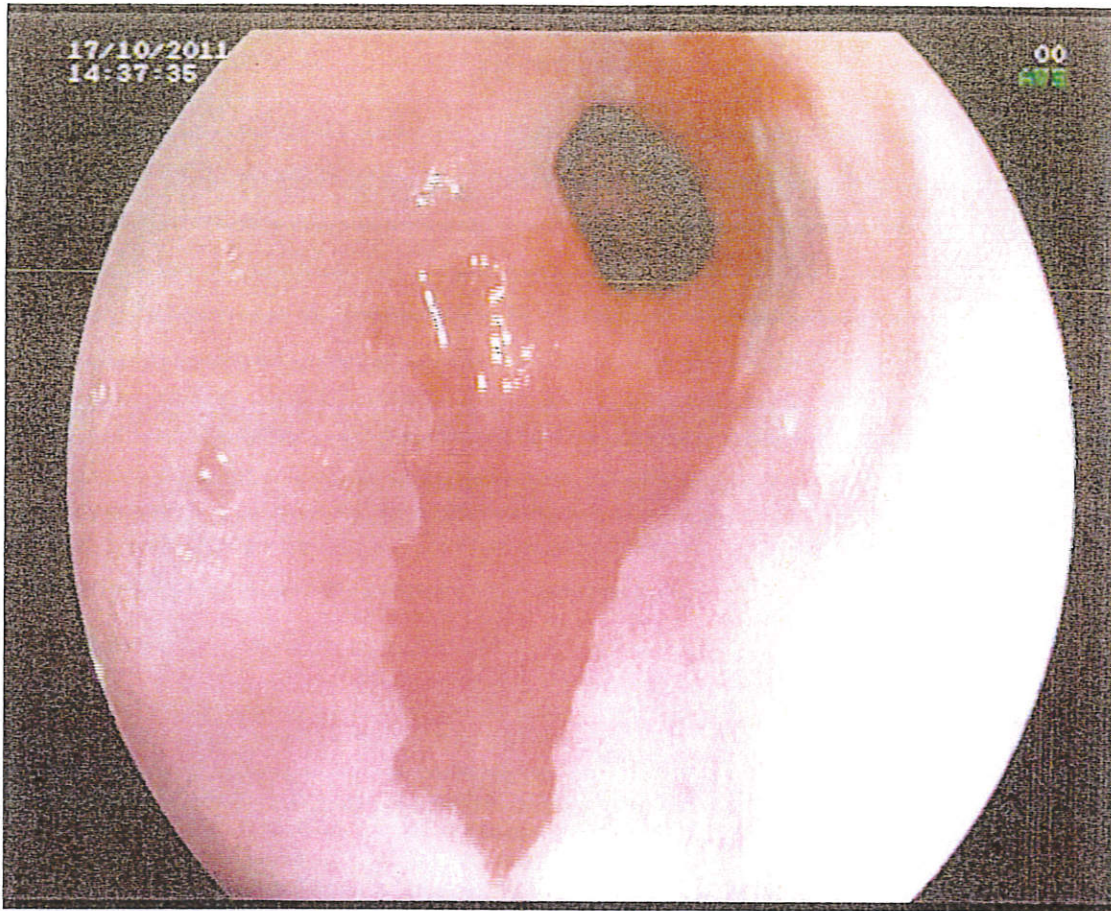

IMÁGEN 13

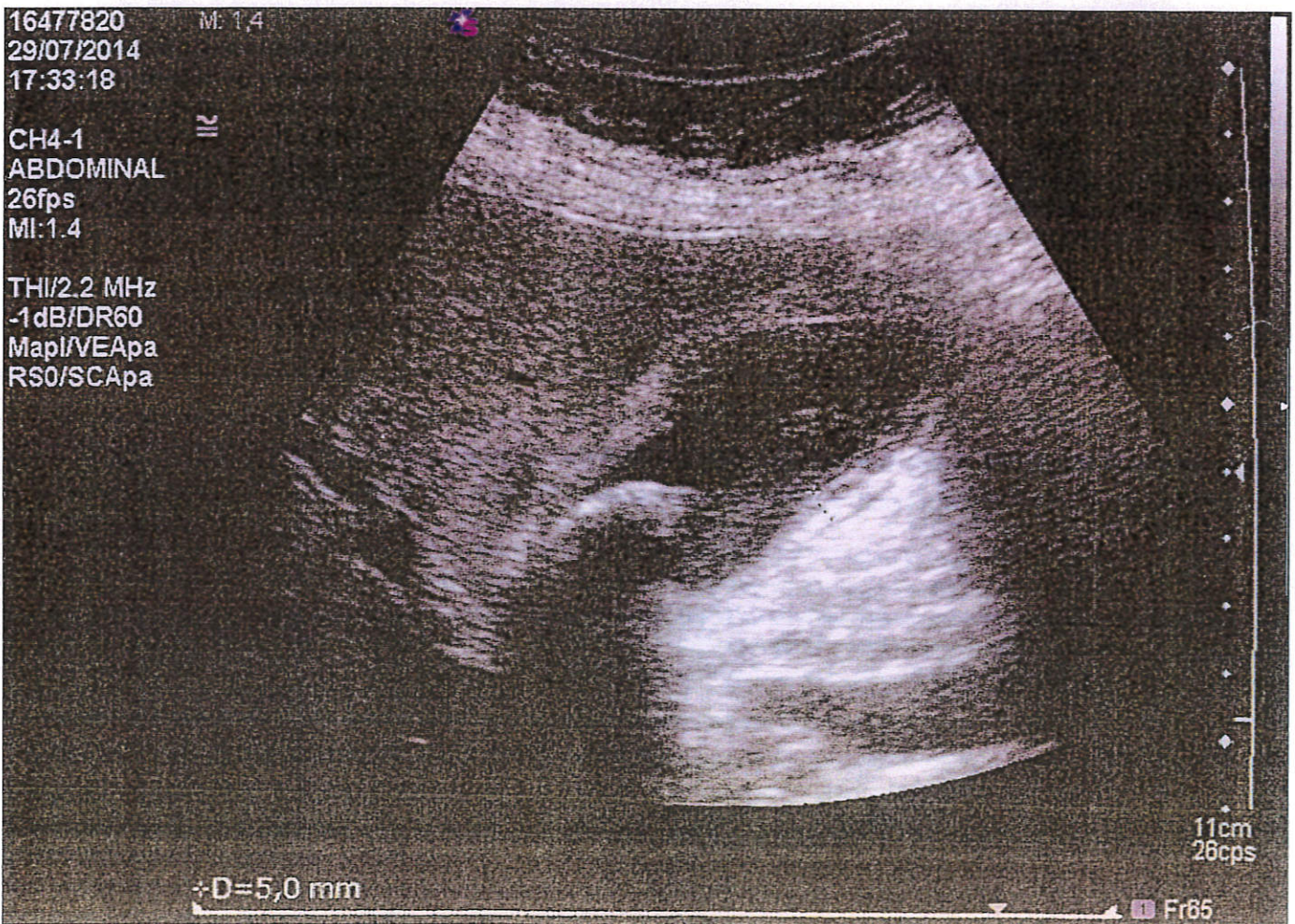

IMÁGEN 14



IMÁGEN 15

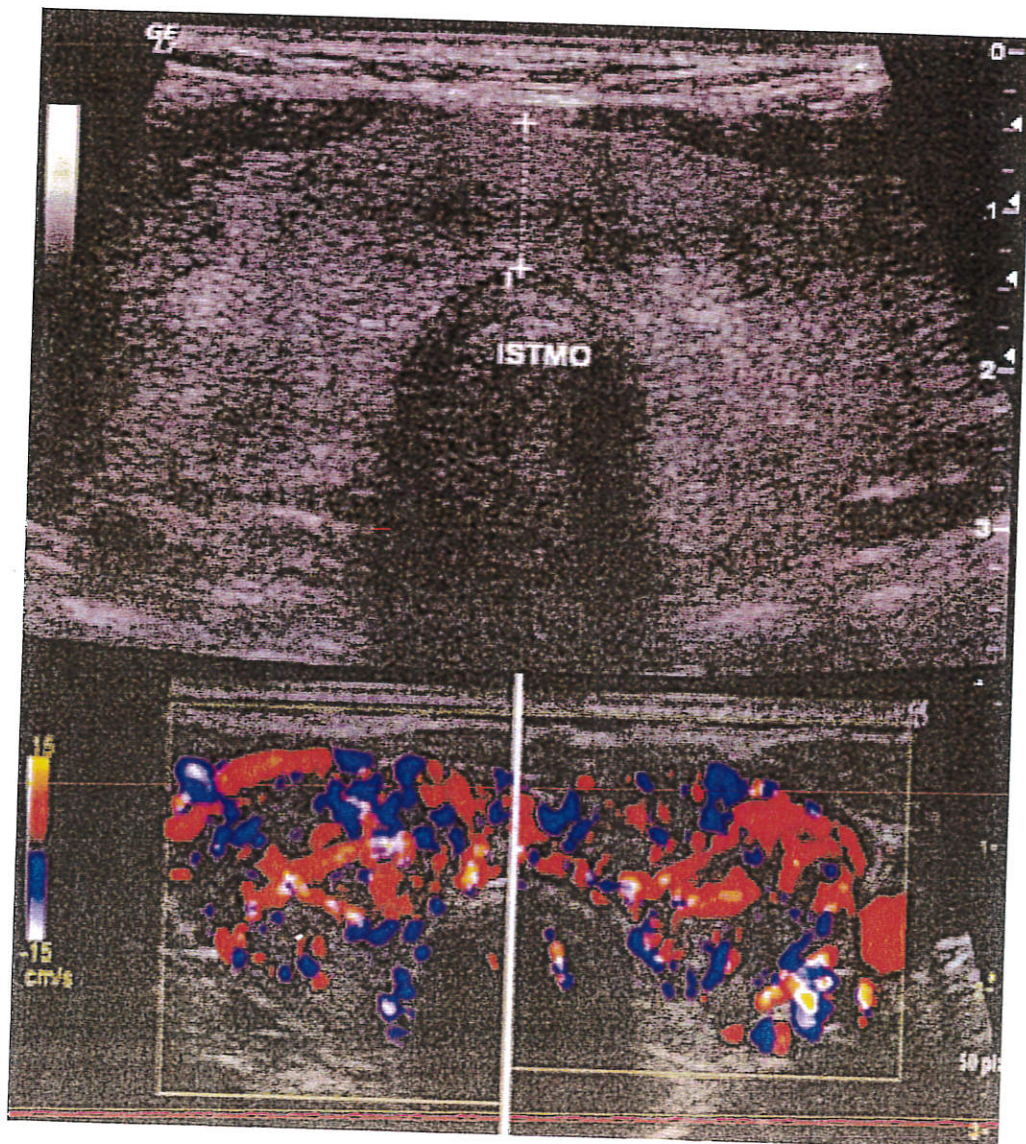

IMÁGEN 16

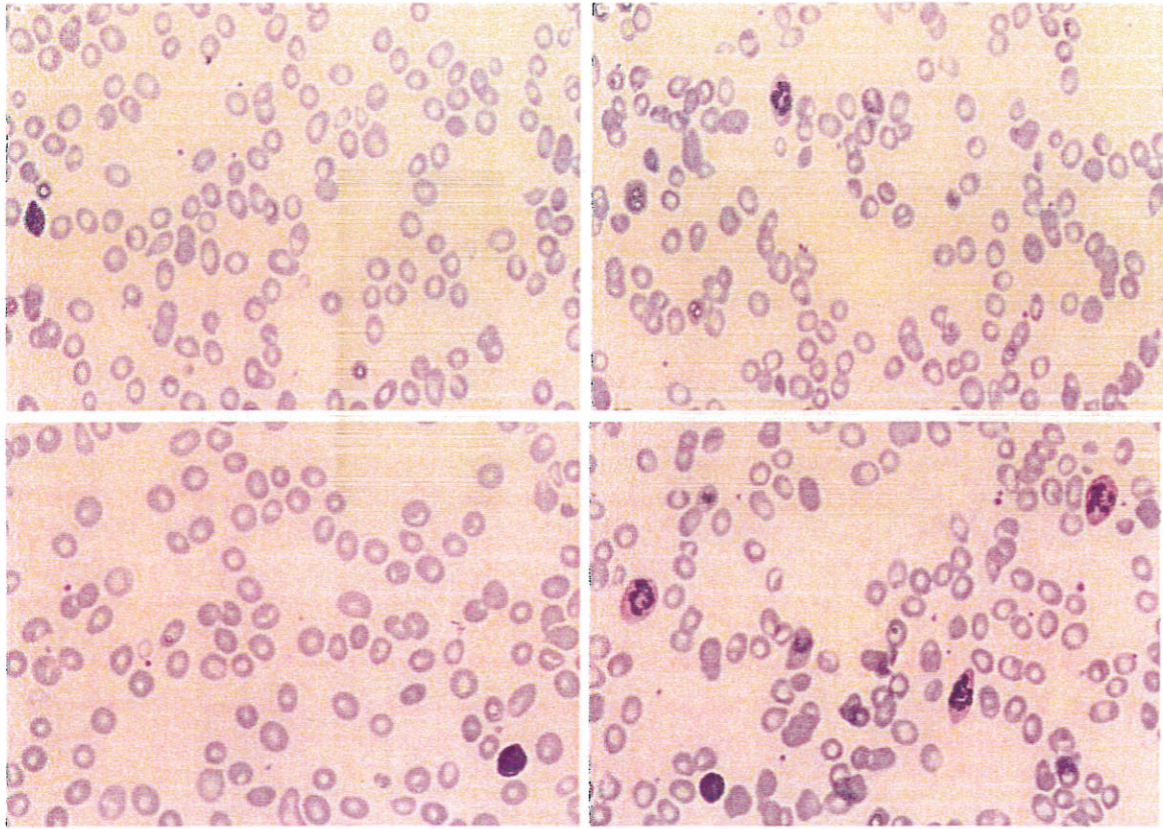

IMÁGEN 17



s.e. of OR

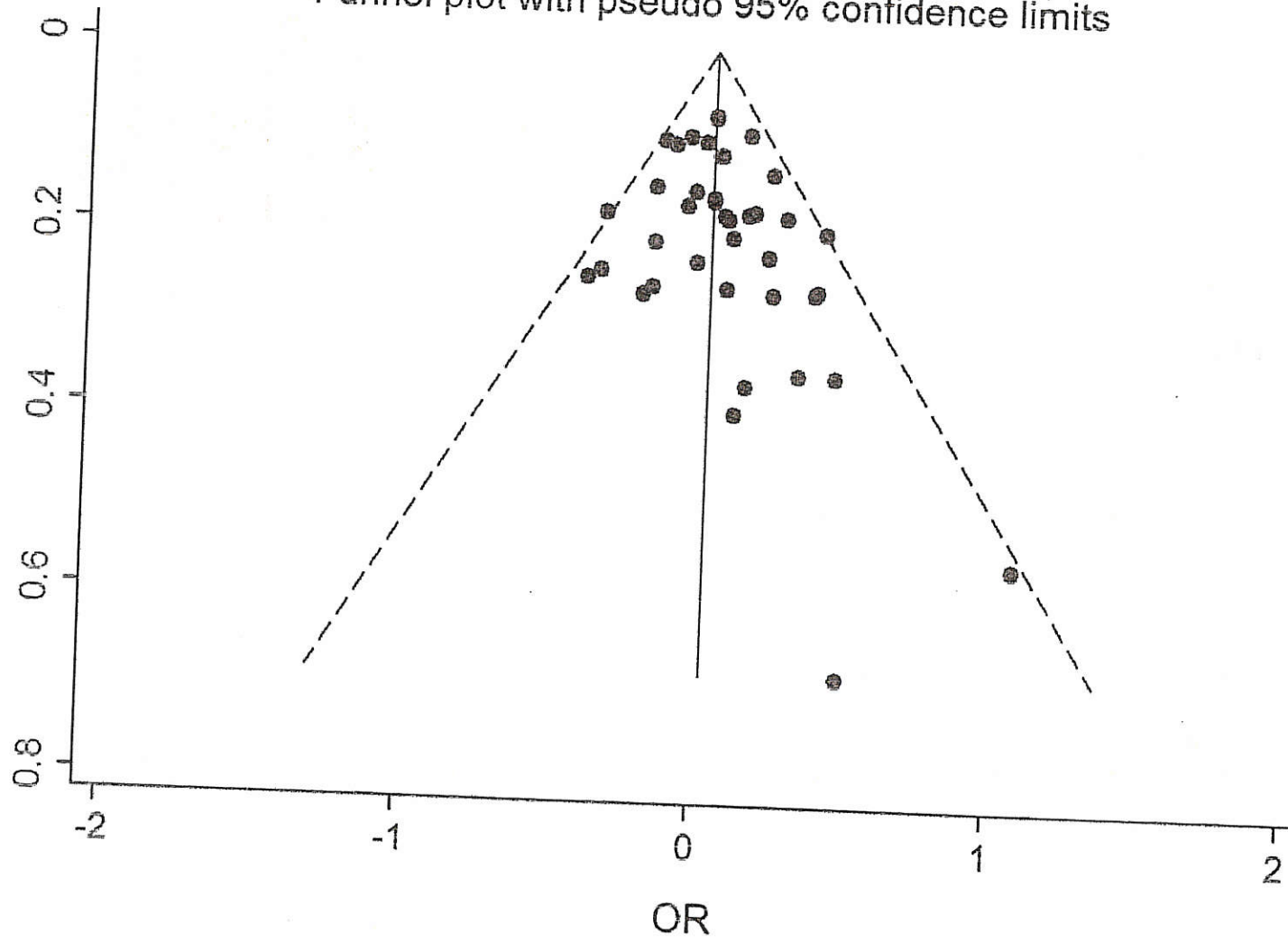

IMÁGEN 19

Tira reactiva realizada a la orina de la paciente

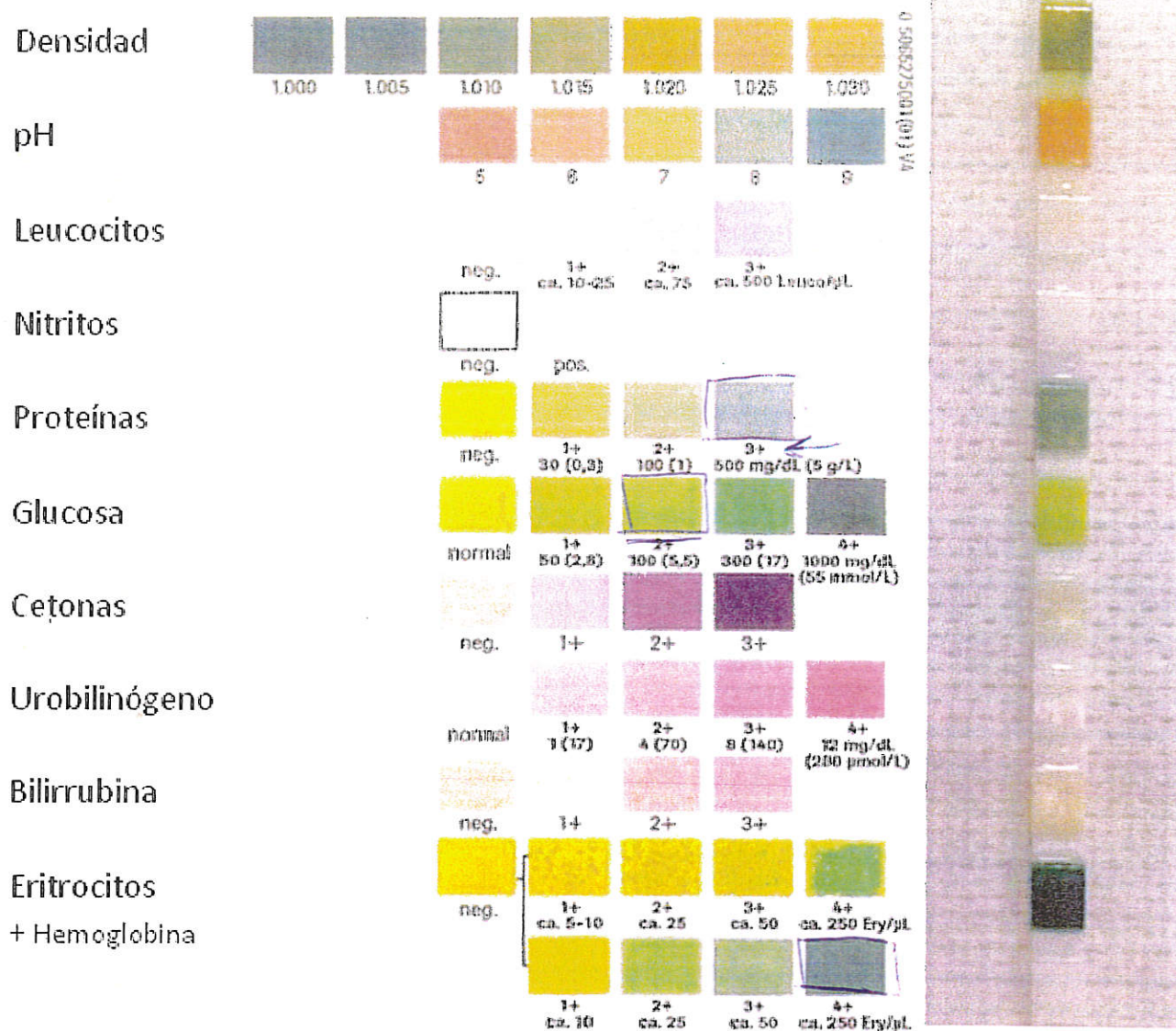

Sedimento de orina de la paciente

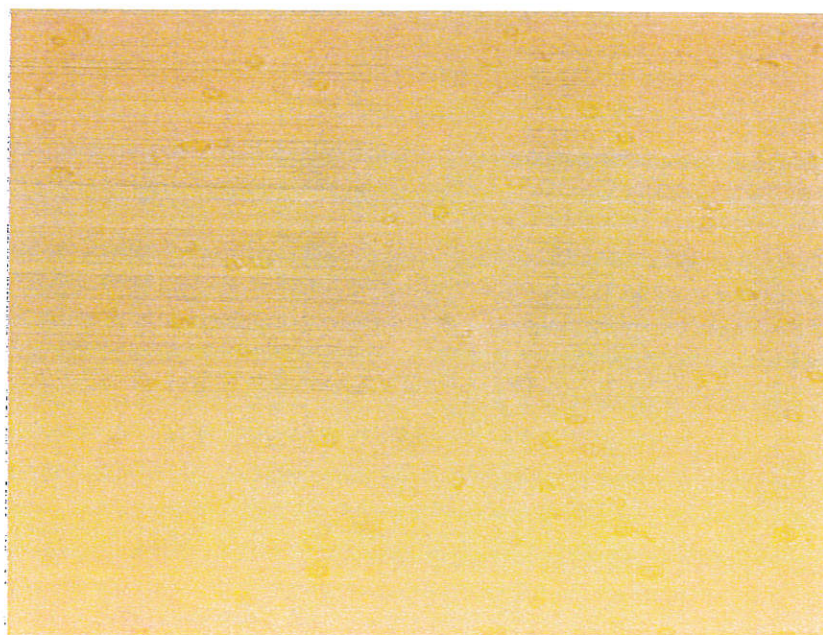

IMÁGEN 20

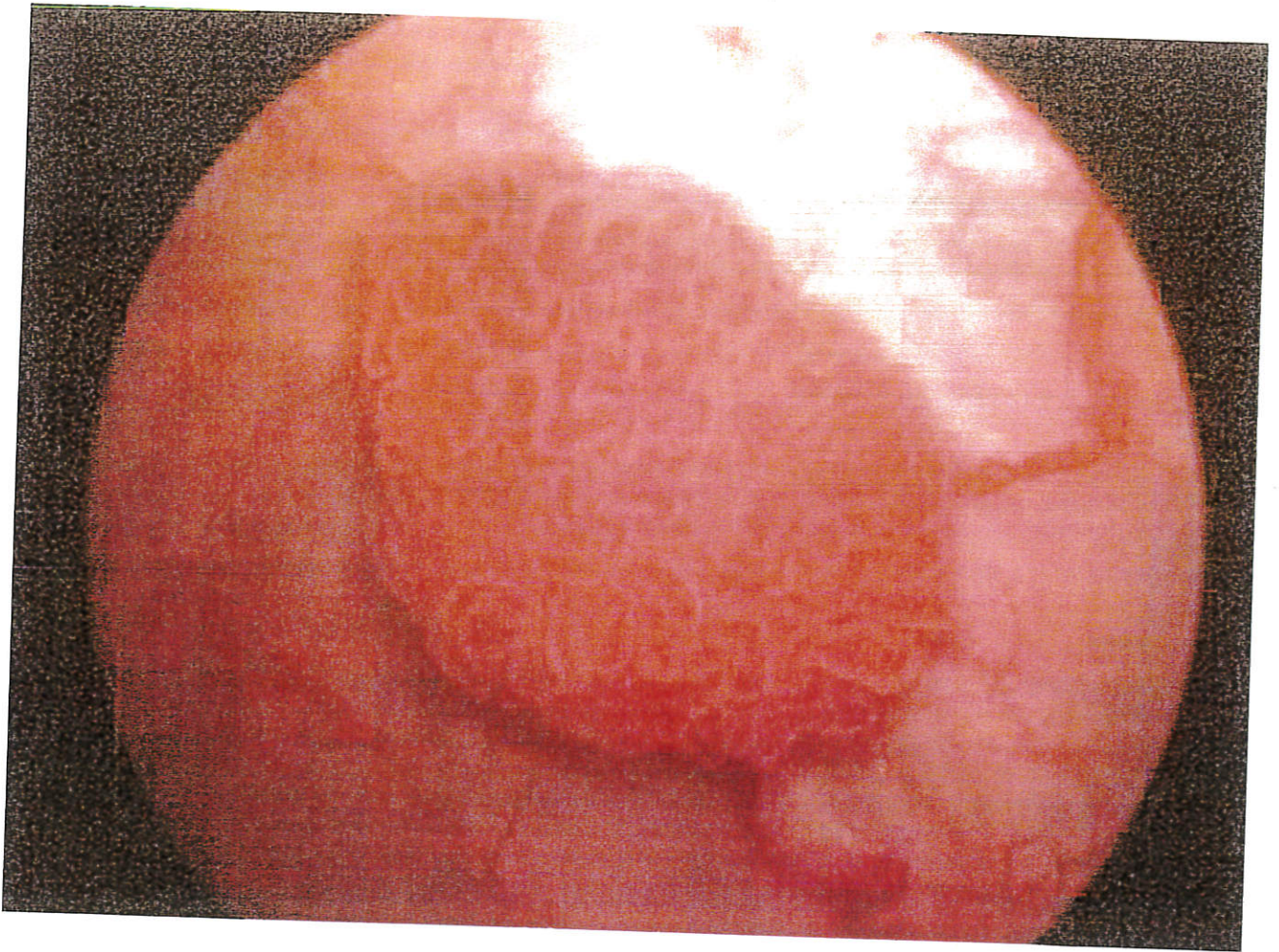

IMÁGEN 21

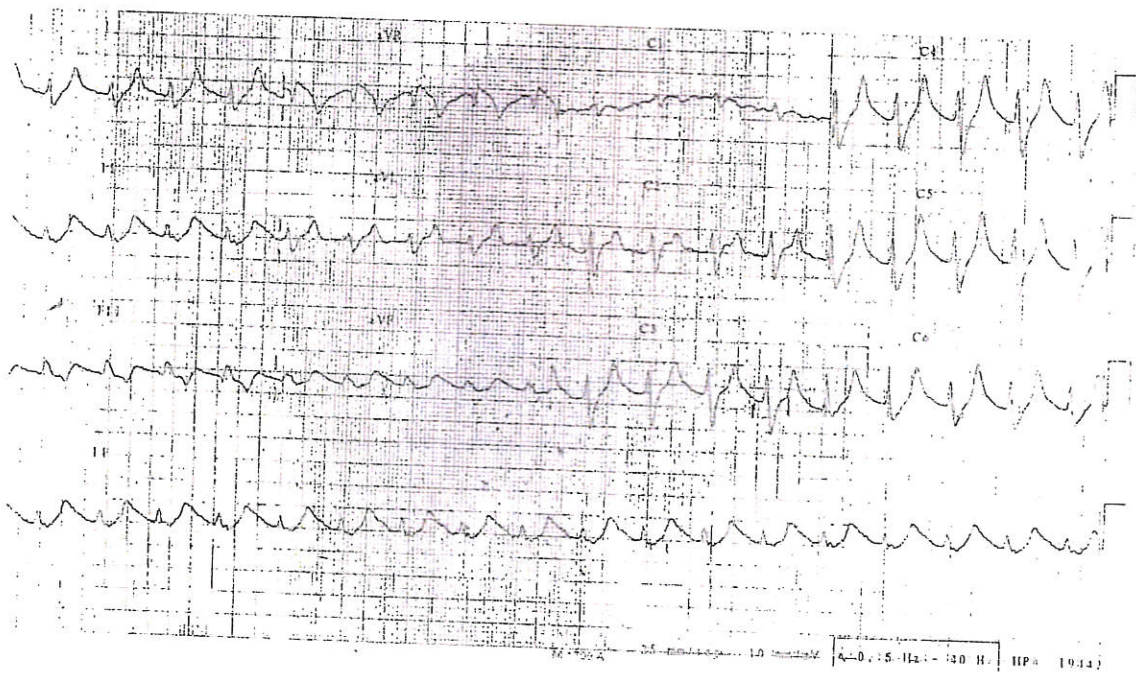

IMÁGEN 22

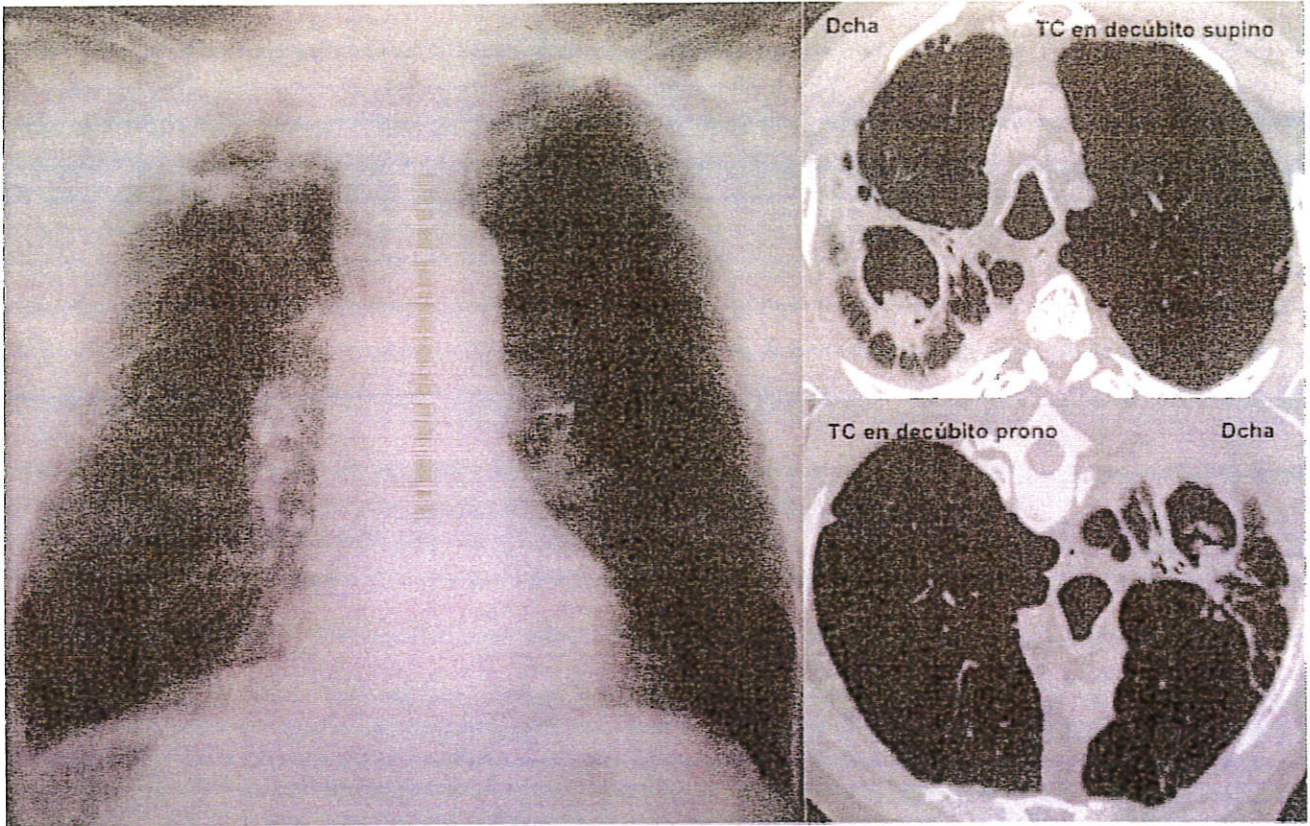

IMÁGEN 23

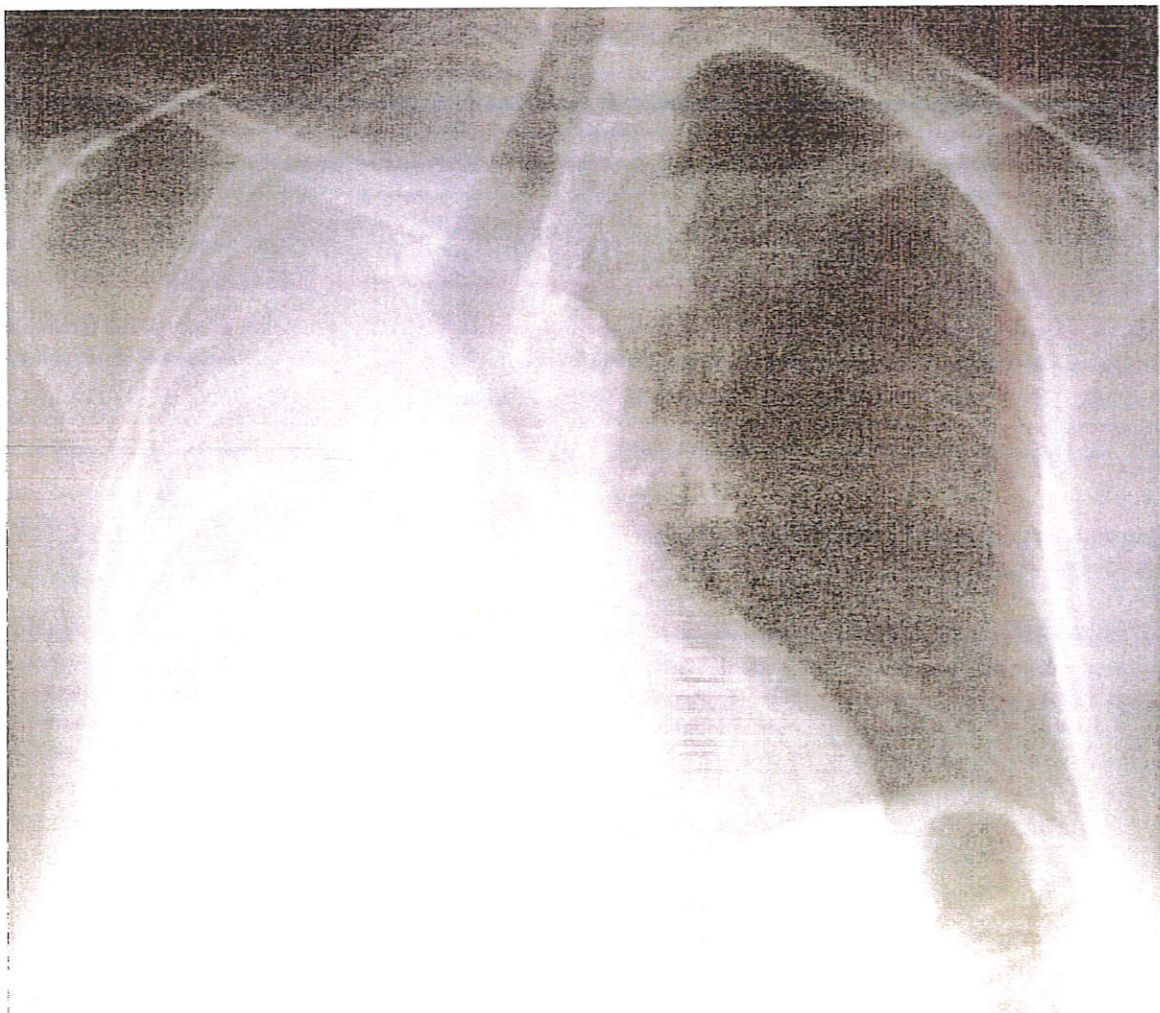

IMÁGEN 24

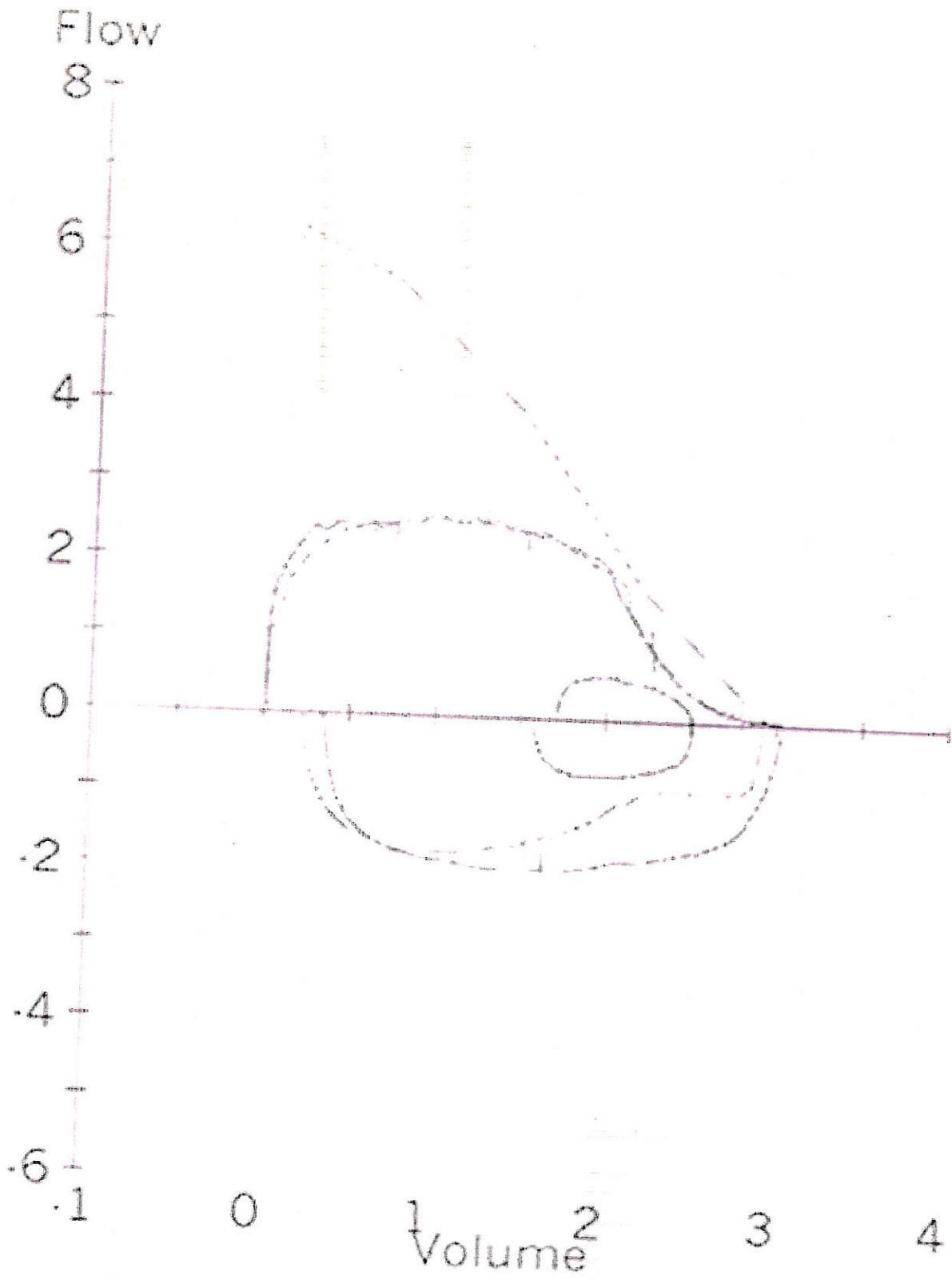

IMÁGEN 25

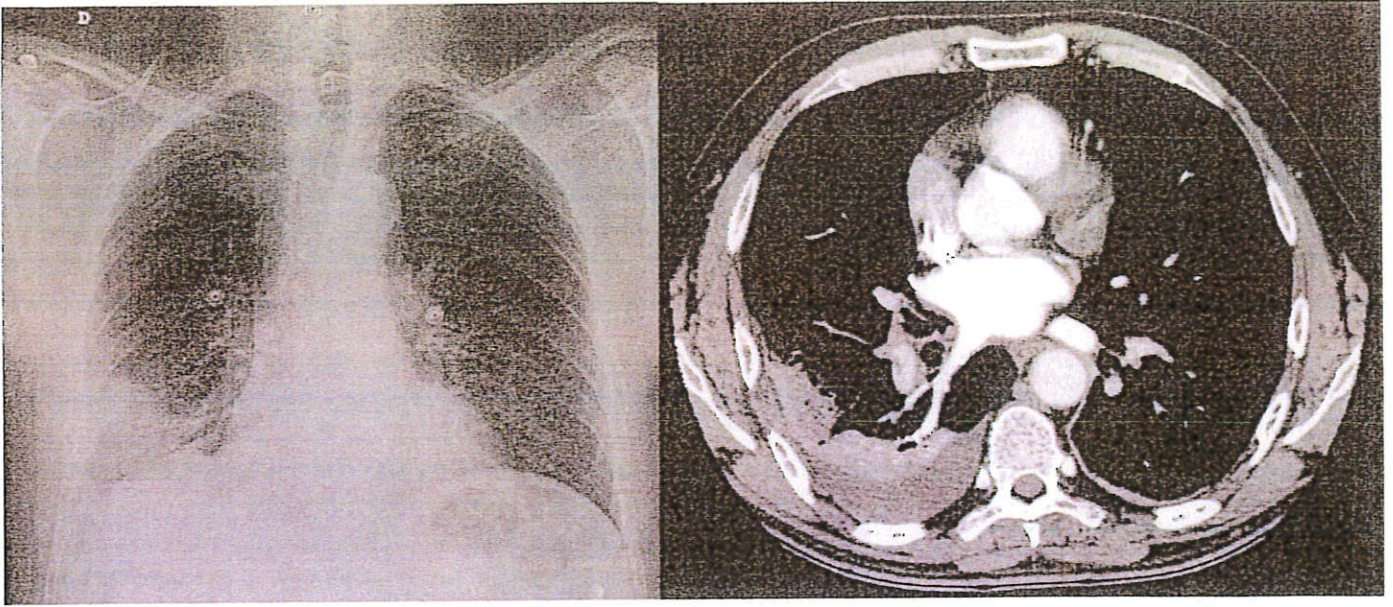

IMÁGEN 26

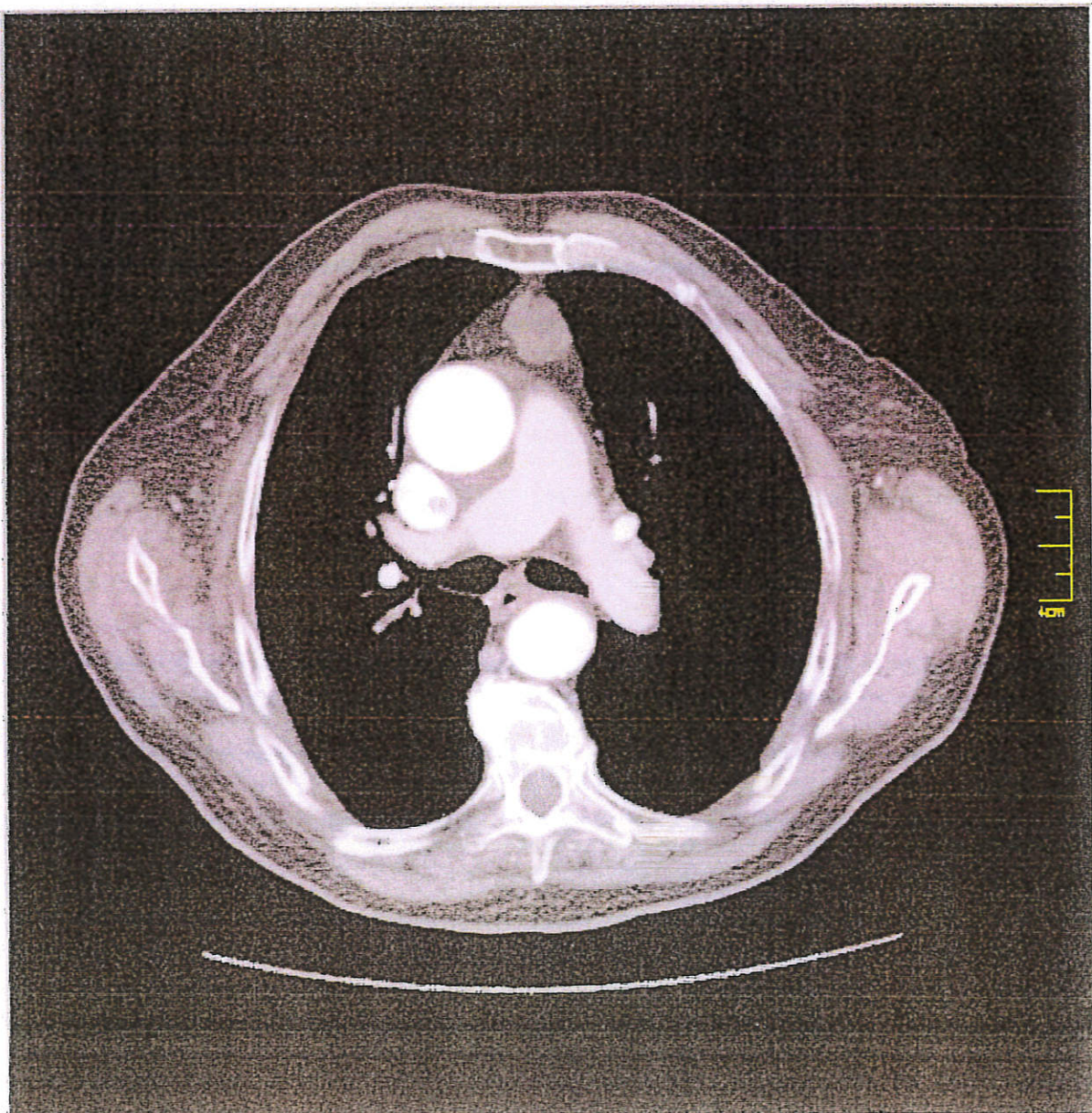

IMÁGEN 27

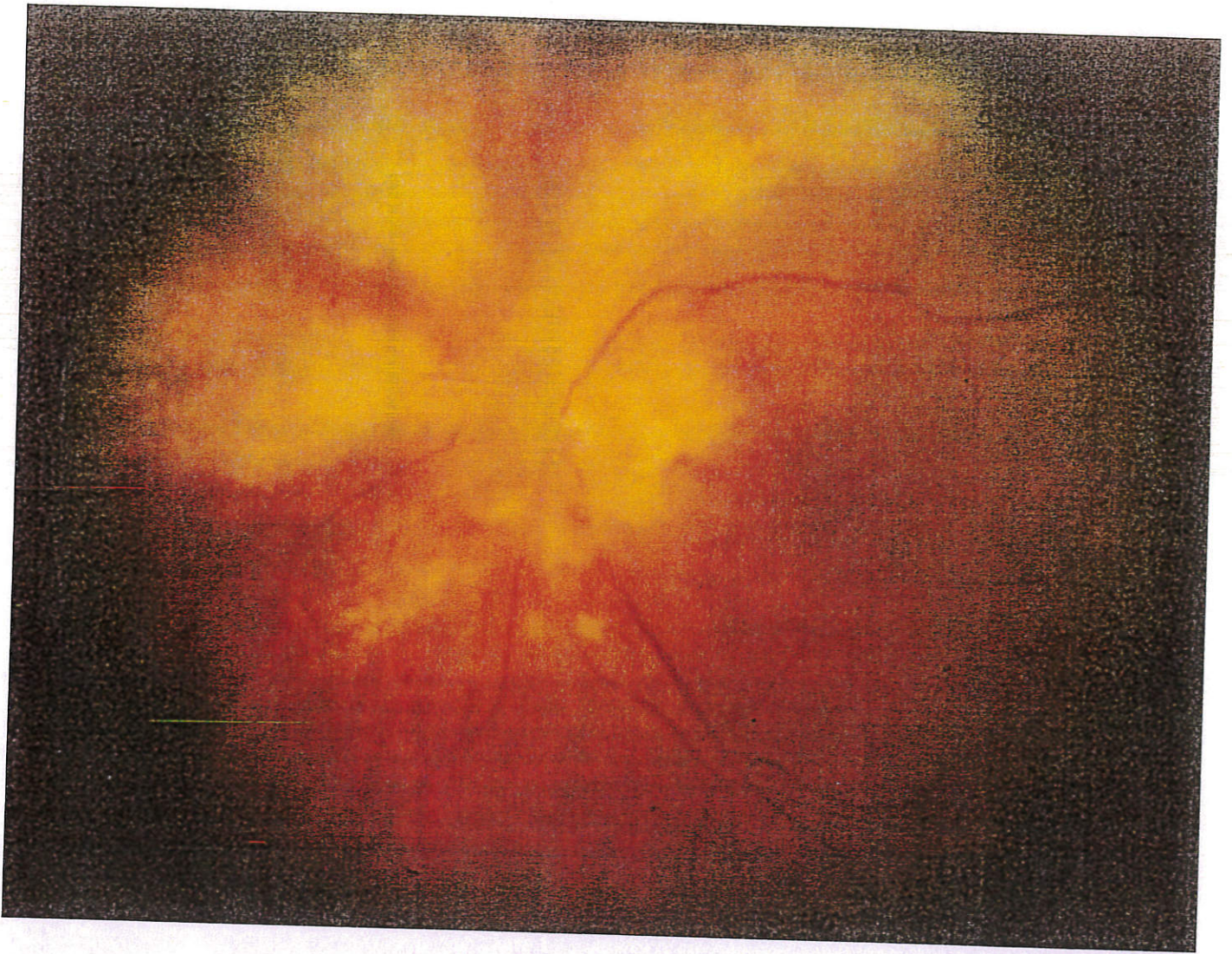

IMÁGEN 28

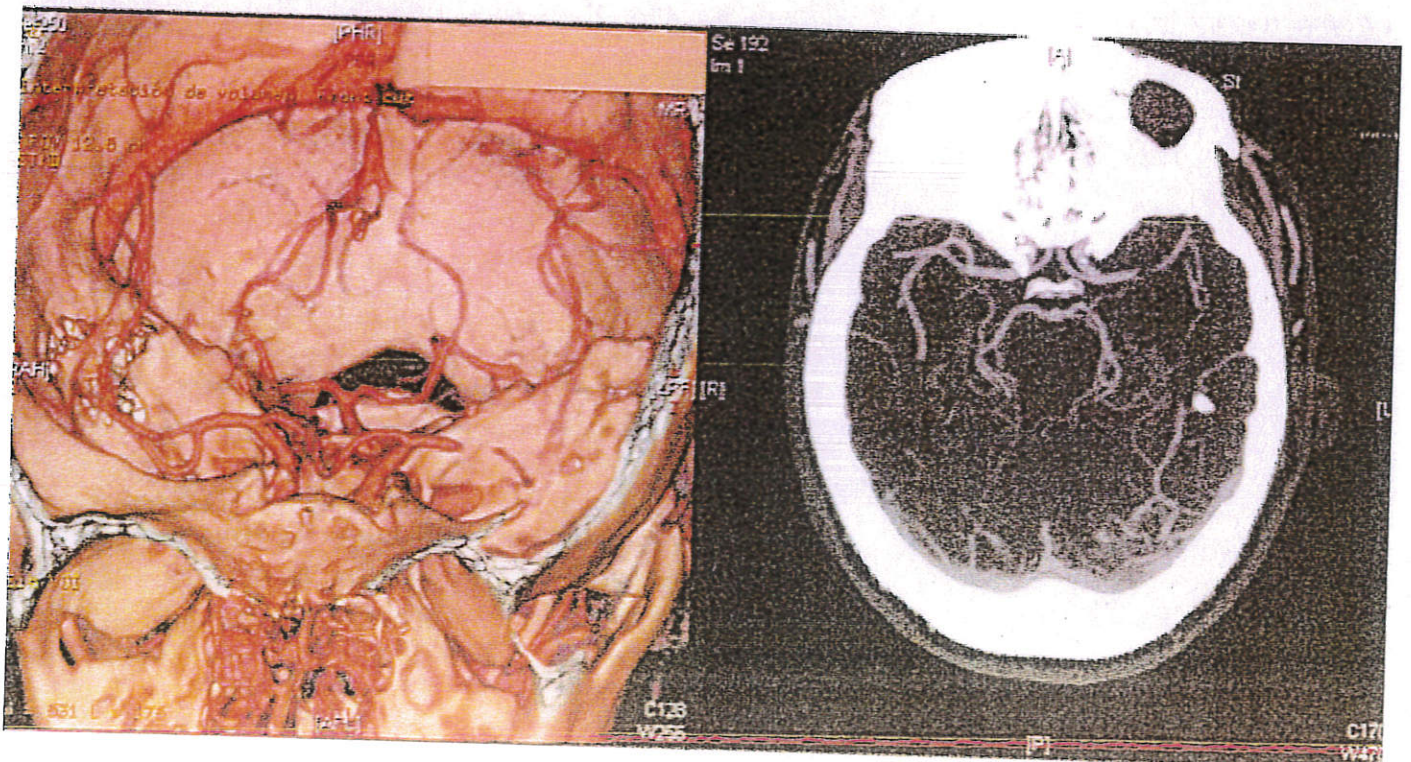

IMÁGEN 29

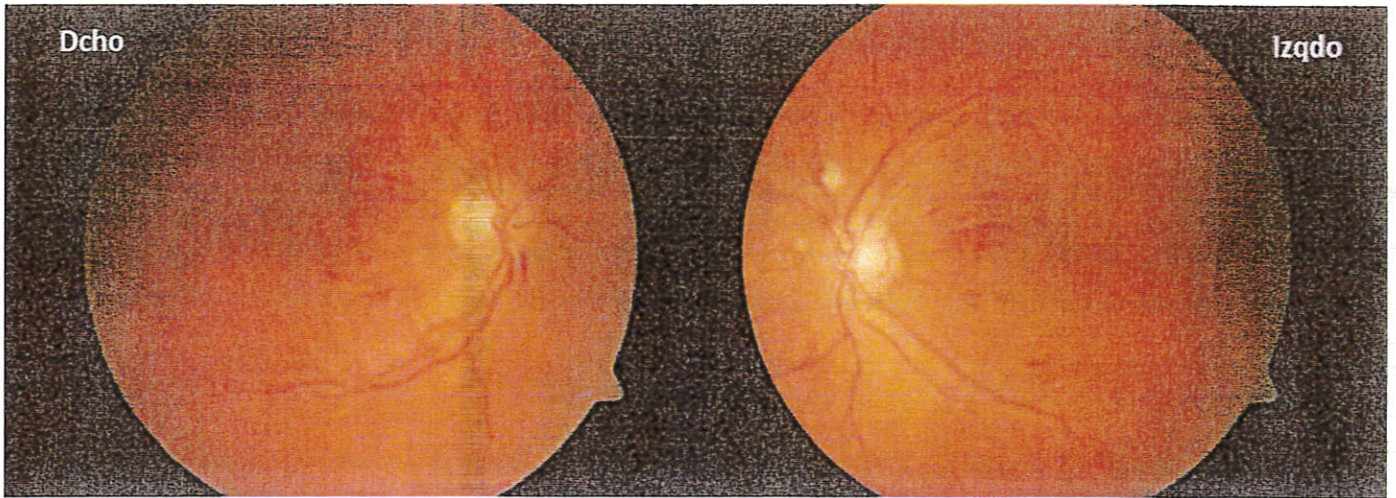

IMÁGEN 30



IMÁGEN 31



IMÁGEN 32



